ਸ਼ੁੱਧ ਜ਼ੀਰੋ ਤੱਕ ਦਾ ਸਫ਼ਰ

ਇੱਕ ਮਾਣਮੱਤੇ ਆਰਥਿਕ ਕੇਂਦਰ ਵਜੋਂ, ਸੈਂਟਰਲ ਕੁਈਨਜ਼ਲੈਂਡ ਜ਼ਰੂਰੀ ਬੁਨਿਆਦੀ ਢਾਂਚੇ ਅਤੇ ਹੁਨਰਮੰਦ ਕਾਮਿਆਂ ਦਾ ਘਰ ਹੈ।

ਹੁਣ ਜਿਵੇਂ ਕਿ ਆਸਟ੍ਰੇਲੀਆ ਇੱਕ ਸ਼ੁੱਧ ਜ਼ੀਰੋ ਅਰਥਵਿਵਸਥਾ ਵੱਲ ਵਧ ਰਿਹਾ ਹੈ, ਸੈਂਟਰਲ ਕੁਈਨਜ਼ਲੈਂਡ ਨੂੰ ਇਹਨਾਂ ਗੱਲਾਂ ਵਿੱਚ ਮੁਕਾਬਲਤਨ ਫਾਇਦਾ ਹੈ:

- **ਨਿਵੇਸ਼ ਨੂੰ ਆਕਰਸ਼ਿਤ ਕਰਨ**
- **ਪ੍ਰੋਜੈਕਟਾਂ ਨੂੰ ਲੈਣ ਵਿੱਚ**
- **ਕੀਮਤੀ ਨਿਰਯਾਤ ਵਸਤੂਆਂ ਜਿਵੇਂ ਕਿ ਹਾਈਡ੍ਰੋਜਨ ਅਤੇ ਨਾਜ਼ੁਕ ਖਣਿਜ ਬਣਾਉਣ ਵਿੱਚ।**

ਸੈਂਟਰਲ ਕੁਈਨਜ਼ਲੈਂਡ ਆਪਣੀ ਉਦਯੋਗਿਕ ਵਿਰਾਸਤ ਨੂੰ ਹੋਰ ਮਜ਼ਬੂਤ ਬਣਾਉਣ ਅਤੇ ਪਰਿਵਰਤਨ ਦੇ ਲਾਭਾਂ ਨੂੰ ਹਾਸਲ ਕਰਨ ਲਈ ਵਿਲੱਖਣ ਸਥਿੱਤੀ ਵਿੱਚ ਹੈ। ਇਸਦਾ ਸਮਰਥਨ ਕਰਨ ਲਈ, ਆਸਟ੍ਰੇਲੀਆ ਦੀ ਸਰਕਾਰ ਸਿਖਲਾਈ, ਪੁਨਰ-ਯੋਗਤਾ ਲਈ ਸਹਾਇਤਾ ਅਤੇ ਰੁਜ਼ਗਾਰ ਦੇ ਮੌਕੇ ਪ੍ਰਦਾਨ ਕਰਨ ਲਈ ਸੈਂਟਰਲ ਕੁਈਨਜ਼ਲੈਂਡ ਦੇ ਭਾਈਚਾਰਿਆਂ ਨਾਲ ਕੰਮ ਕਰੇਗੀ।

ਇਹ ਕਿਹੋ ਜਿਹਾ ਦਿਸਦਾ ਹੈ?

ਕਾਮਿਆਂ ਦਾ ਸਮਰਥਨ

ਖੇਤਰੀ ਵਰਕਫੋਰਸ (ਕਾਰਜਬਲ) ਪਰਿਵਰਤਨ ਅਧਿਕਾਰੀ ਸਥਾਨਕ ਰੁਜ਼ਗਾਰ ਸਹਾਇਕਾਂ ਨਾਲ ਮਿਲ ਕੇ ਹੇਠ ਲਿੱਖੀਆਂ ਚੀਜ਼ਾਂ ਤੇ ਕੰਮ ਕਰ ਰਹੇ ਹਨ:

- ਇੱਕ ਖੇਤਰੀ ਕਾਰਜਬਲ ਤਬਦੀਲੀ ਯੋਜਨਾ ਪ੍ਰਦਾਨ ਕਰਨਾ
- ਕਾਰੋਬਾਰਾਂ ਦੀ ਉਹਨਾਂ ਦੇ ਕਰਮਚਾਰੀਆਂ ਦੀਆਂ ਲੋੜਾਂ ਵਿੱਚ ਮਦਦ ਕਰਨੀ
- ਸਥਾਨਕ TAFE ਅਤੇ ਯੂਨੀਵਰਸਿਟੀਆਂ ਦੀ ਸਿਖਲਾਈ ਪ੍ਰੋਗਰਾਮ ਵਿਕਸਿਤ ਕਰਨ ਵਿੱਚ ਮੱਦਦ ਕਰਨੀ

ਹੁਨਰ ਅਤੇ ਸਿਖਲਾਈ ਪ੍ਰੋਗਰਾਮ

- ਨਿਊ ਐਨਰਜੀ ਅਪ੍ਰੈਂਟਿਸਸ਼ਿਪ ਪ੍ਰੋਗਰਾਮ ਸਵੱਛ ਊਰਜਾ ਸੈਕਟਰ ਵਿੱਚ ਮੁਹਾਰਤ ਹਾਸਲ ਕਰਨ ਲਈ ਸਿਖਿਆਰਥੀਆਂ ਦੀ ਮਦਦ ਕਰਨ ਲਈ $10,000 ਤੱਕ ਦੀ ਵਿੱਤੀ ਸਹਾਇਤਾ ਪ੍ਰਦਾਨ ਕਰਦਾ ਹੈ।
- ਨਵੀਂ ਐਨਰਜੀ ਅਪ੍ਰੈਂਟਿਸਸ਼ਿਪ ਸਲਾਹਕਾਰ ਪ੍ਰਦਾਤੇ ਇੱਕ ਸਵੱਛ ਊਰਜਾ ਕਾਰਜਬਲ ਬਣਾਉਣ ਲਈ ਅਪ੍ਰੈਂਟਿਸਾਂ ਦੀ ਸਿਖਲਾਈ ਦਾ ਸਮਰਥਨ ਕਰਦੇ ਹਨ।

ਮਿਲ ਕੇ ਕੰਮ ਕਰਦੇ ਹੋਏ, ਅਸੀਂ ਸੈਂਟਰਲ ਕੁਈਨਜ਼ਲੈਂਡ ਨੂੰ ਨਵੀਂ ਸਵੱਛ ਊਰਜਾ ਕਾਰਜਬਲ ਦਾ ਹਿੱਸਾ ਬਣਨ ਲਈ ਸ਼ਕਤੀ ਪ੍ਰਦਾਨ ਕਰਾਂਗੇ।

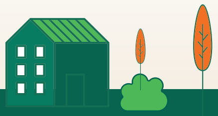

Australian Government

ਇਹ ਜਾਣਨ ਲਈ ਕਿ ਸੈਂਟਰਲ ਕੁਈਨਜ਼ਲੈਂਡ ਊਰਜਾ ਪਰਿਵਰਤਨ ਨੂੰ ਕਿਵੇਂ ਤਾਕਤ ਦੇ ਰਿਹਾ ਹੈ,
futuremadeinaustralia.gov.au 'ਤੇ ਜਾਓ